

沿革

昭和51年1月 シュモレ習志野台本店設立
 昭和59年2月 シュモレエビス通り支店設立
 昭和59年8月 法人化
 平成2年11月 シュモレ ベイシティ稲毛海岸支店設立
 平成11年6月 シュモレ ハーズ店設立
 平成12年9月 シュモレ シーク店設立
 平成13年2月 シュモレオフィス設立
 《店名変更》
 稲毛海岸店→シュモレ ベイシティ店
 エビス通り店→シュモレ アーク店
 習志野台本店→シュモレ デュー店
 平成15年3月 シュモレ アズ店設立
 平成18年11月 シュモレ フェリーク店設立
 ネイル・エステ併設
 平成21年5月 シュモレ ベイシティ店全面改装
 平成22年5月 シュモレ ハーズ店全面改装
 株式会社に移行
 平成24年4月 シュモレ ポルターレ店 東京進出1号店設立
 ネイル・エステ併設
 平成27年4月 シュモレ クレアール店(東京中央区勝どき)設立
 平成27年10月 シュモレ アズ店全面改装
 平成28年4月 シュモレ シーク店 改め シュモレ エイル店設立
 平成30年9月 シュモレ ピアーズ店(東京都港区芝浦)設立

協力メーカー・会社



SALON LIST

| | | |
|--|-----------------------------------|---------------------------------|
| BayCity シュモレ ベイシティ稲毛海岸店 | aZ シュモレ アズ北習志野店 | Portare シュモレ ポルターレ東雲店 |
| he:rz シュモレ ハーズ習志野店 | feerique シュモレ フェリーク検見川店 | Piers シュモレ ピアーズ芝浦店 |
| Shumore Office シュモレ ハーズ店2F Technical Studio シュモレ ハーズ店3F | | |

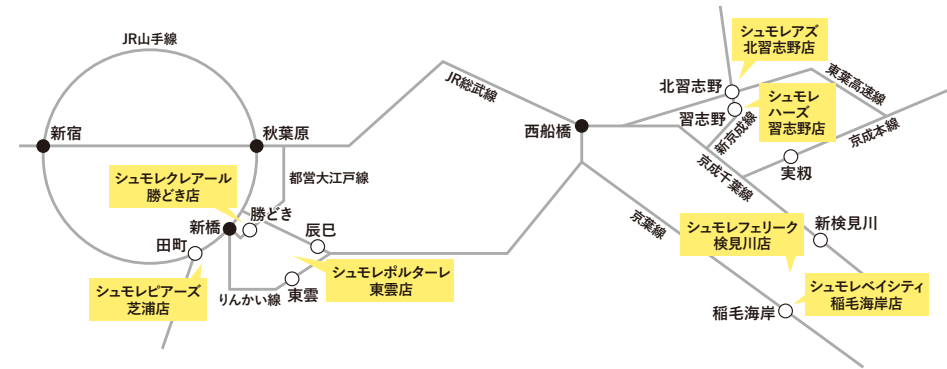

RECRUITMENT WEBSITE

| | | |
|---|---|--|
| https://shumore.com | shumore.official | shumore.official |
|---|---|--|

shumore



RECRUIT GUIDE

www.shumore.com

経営理念

shumore



3つの満足・3つの利益

お客さまの満足は会社の利益である

会社の満足はスタッフの利益である

スタッフの満足はお客さまの利益である

shumore 由来

Shumore《シュモレ》という名前は

フランス語で「あなたとわたし」という意味です。

私たちshumoreは、お客様と私たち美容師と一緒に”おしゃれ”をつくりあげ、真の素材美やヘアスタイル、メイク、ファッションなど、美に関わることをすべてを追求し街を素敵な人々ばかりにしたいと思っています。

「わたしのことを分かってくれている。」「ここなら間違いない。」という安心感を持っていただけるように、美容を通じてお客様の人生に寄り添い、沢山の笑顔と感動をお届けいたします。



株式会社 Shumore

代表取締役 勝俣 己穂

私の願いはシュモレに関わる全ての人達に幸せになって欲しいです。
私達美容師は美容という仕事を通して技術はもちろん人間力を高めて社会貢献できる仕事です。
お客様、仲間、私達をささえてくれる裏方の方々、ご家族…互いに支え合って互いに幸せにすること、幸せになること。
年齢ではなく、経験することで自分の生きる力になります。失敗を恐れず、チャレンジし続けて欲しい。
互いに感動、感謝、尊敬し、願いを叶えたい。そしてシュモレに関わる全ての人達の願いが叶って欲しいです。



株式会社 Shumore

副社長 西山 真紀

私は美容師というお仕事が好きです。“美”は人に勇気や希望、元気を与えることができます。この仕事に就く前に、私は美容によって勇気や希望や元気を沢山与えてもらいました。そして今度はそれを与える側になりました。沢山のお客様の人生に寄り添い、沢山の素敵なドラマと一緒に喜べるそんな美容人生が楽しくて仕方ありません。私たちシュモレは働きやすい会社もちろん大切ですが、ひとりひとりがイキイキと豊かな気持ちで、働き甲斐のある会社を目指しています。ぜひ一緒に沢山の方を笑顔に、働き甲斐のあるシュモレへにいらしてみませんか？



株式会社 Shumore

取締役 マネージャー 鈴木 みずほ

ただ、ただ髪をいじるのが好きだった女の子が、美容の仕事に携わるようになって今に至ります。ここまで続けてこられたのは、美容師という仕事を通じて、沢山のひとと出会い、助けられ、励まされ、喜びや幸せを感じてこられたからだだと思います。皆さんにも美容師というステキなお仕事で、幸せな人生を送れる仲間であって欲しいと願います。

PICK UP STUFF

スタッフ同志の仲が良く、暖かな雰囲気が魅力です。
経営理念に基づき、全員が常に熱い情熱を持って仕事に取り組んでいます。



スタイリスト / フェリーク店

御園 治樹

入社して5,6年目になりますが、毎日楽しく働いております。シュモレはお客様と深い繋がりができる会社です。美容師としての自分の好きなこと、挑戦してみたいこと、そして夢を応援してくれて、みんなで成長していける良い環境です。自分がこれから美容師として働いていくにあたって不安なことや心配になることがあると思いますが、心配ありません。シュモレでは自分と同じ目線で悩んで喜んでくれる人がたくさんいます。学生の時から凄く不器用だった自分でも人として、美容師として精神的に成長させてくれたシュモレで全力でお客様をカッコよく、可愛くキレイにして喜んでいただけるように施術することが最大の恩返しだと思って働いています。

スタイリスト / ボルターレ店

小林 美南

シュモレは地域密着型的美容室という事もあり、身近に感じられるアットホームな雰囲気に惹かれシュモレを選びました。
お客様が居心地の良い美容室はシュモレだと選んで頂けるよう、日々明るく笑顔で楽しく美容師をしています！
老若男女問わず、楽しくお話しできるのはアットホームなシュモレの良いところです！



アシスタント
ペイシティ店

所澤 春桜

シュモレは仕事内容はもちろん、社会人としてのマナーや薬剤の知識など沢山学べます。学んだ知識やマナーをしっかりと実践し、身に付けています。美容師としても成長出来るスキルアップの時間も作っていただけます！夢を追いかけたいこととても素敵なことです。後悔のないように一緒に追いかけていきましょう！

アシスタント
ペイシティ店

藤田 望愛

お店でのサロンワークももちろんですが、技術や知識の勉強のサポートがともしっかりしているので成長が早く、温かい雰囲気なのでとても働きやすい職場だと思います。



アシスタント / ボルターレ店

三原 愛海

シュモレではキャリア研修で1から技術を学べます！
キャリア研修では技術ごとのテストが定期的にあるのでお客様に安心して施術することが出来ます！
サロンワークと平行して学べるのでお客様とも関わりながら学べるのが魅力です！

ネイリスト
ボルターレ店

HIKARI

お手入れの行き届いた美しい手は元気の源であり、気分も明るくしてくれます。指先のケア、爪先のアートを通して美しくという夢を輝かせるネイルサロンを目指しております！

保育士

大原 みえこ

シュモレ保育歴11年の大原です。シュモレの凄いところは、スタッフ全員真面目で、そして皆努力家です。お互い助け合って仲良く仕事します。私はスタッフ皆の母親代わりになった時に寄り添い一緒に考えてあげられる存在でありたいと思っています。

■Shumore Stuff 出身校

- 千葉美容専門学校 ・ バリ総合美容専門学校 ・ 東洋理容美容専門学校 ・ 日本美容専門学校 ・ ユニバーサルビューティカレッジ ・ 山野美容専門学校 ・ 仙台ビューティーアート
- 新潟理容美容専門学校 ・ 山形美容専門学校 ・ 東北ヘアモード学院 ・ 九州美容専門学校 ・ 北海道美容専門学校 ・ 北海道理容美容専門学校 ・ 鹿児島美容専門学校 ・ 福岡美容専門学校
- クレアヘアモード専門学校 ・ 秋田県理容美容専門学校 ・ 広島東部美容専門学校 ・ 長野県理容美容学園 ・ 住田美容専門学校
- 千葉県立大網高等学校 ・ 千葉県立京葉高等学校 ・ 千葉県立大原高等学校 ・ 千葉県立泉高等学校 ・ 千葉県立土気高等学校 ・ 千葉県立八街高等学校 ・ 千葉県立一宮商業高等学校
- 千葉県立沼南高柳高等学校 ・ 千葉県立佐倉高等学校 ・ 千葉県立船橋二和高等学校 ・ 千葉県立船橋豊富高等学校 ・ 東京学館船橋高等学校 ・ 修徳高等学校 ・ 翔洋学園高等学校
- 東京都立工芸高等学校 ・ 東京都立上水高等学校 ・ 埼玉県立三郷北高等学校 ・ 八戸工業大学第一高等学校 ・ 青森山田中学高等学校

CURRICULUM

18ヶ月でスタイリストデビュー

1年目: サロンワーク・技術基礎の向上を目指します。
 2年目: カット全般デビューまでサポートします。
 3年目: デビュー後も応用スタイルや実践チェックをサポートします。



入社



- ・シャンプー、マッサージトレーニング
- ・ドライトレーニング
- ・カラシャントレーニン
- ・接客マナートレーニング
- ・スパトレーニング①
- ・シャンプー、マッサージ、カラシャン検定
- ・電話対応トレーニング&検定
- ・スパ検定①
- ・白髪染め塗布トレーニングスタート
- ・店販知識
- ・トリートメント塗布トレーニング
- ・スパトレーニング
- ・カラー染め塗布トレーニングスタート

- ・レジシステム教育
- ・ドライチェック
- ・ワインディングトレーニング
- ・スパ検定②
- ・スパニスト知識講習
- ・接客トレーニング&ロープレ
- ・ワインディングトレーニング
- ・白髪染め塗布検定①
- ・スパトレーニング③
- ・アイロントレーニン
- ・接客トレーニング②&ロープレ
- ・ワインディングトレーニング
- ・スパ検定③

- ・アイロン検定
- ・アレンジトレーニング
- ・白髪染め塗布検定②
- ・スパニスト知識テスト
- ・ストレートプロトトレーニング
- ・アレンジトレーニング
- ・接客トレーニング③&ロープレ
- ・ストレートブロー検定
- ・カットベーシック講習①
- ・カットベーシック講習②
- ・カラーパーマ基礎知識実技①
- ・トレーニング
- ・カットベーシック講習③
- ・カラーパーマ基礎知識実技②
- ・カラーパーマ基礎知識実技③
- ・カットベーシック講習④



- ・カラーパーマ知識テスト
- ・カラーモデル実習
- ・カットベーシック実習⑤
- ・カラーモデル検定①
- ・パーマ巻き方&デザイントレーニング①
- ・カットベーシックショート検定
- ・パーマ巻き方&デザイントレーニング②
- ・ワインディングトレーニング

- ・カラーモデル検定②
- ・カットデザイン講習①
- ・パーマ巻き方&デザイントレーニング②
- ・ワインディングトレーニング
- ・カットデザイン講習②
- ・パーマ巻き方&デザイントレーニング検定②
- ・カットデザイン講習③

- ・パーマ巻き方&デザイントレーニング③
- ・店販&ロープレ
- ・カットデザインモデル講習④
- ・パーマ巻き方&デザイントレーニング③
- ・店販&ロープレ
- ・カットデザインモデル講習⑤
- ・パーマ巻き方&デザイントレーニング検定③
- ・店販&ロープレ

スタイリストデビュー



Shumore キャリアイメージ

シュモレは、県外からの上京も応援しています。
 半年間、研修メインのしっかりとした教育カリキュラムの中でじっくりとひとつひとつ技術を確かめながら学べます。
 一人暮らしのスタッフには住宅手当も出るので、安心して生活できます。



アシスタント / ホルターレ店
古澤 咲来

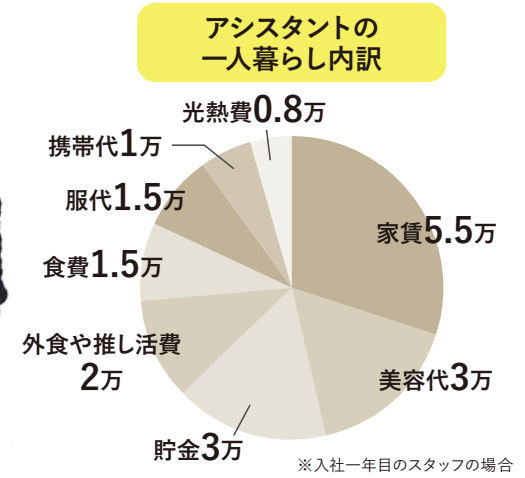

高卒キャリアイメージ

高卒からのキャリアスタートも応援しています。

Q. なぜ高卒で美容室に勤めようと思ったのか。
 A. 僕は中学校、高校でサッカーをする為に寮生活をしていました。自身がより成長する為には、より厳しい環境に身をおかなくては行けないと考え、中学から寮生活を選びました。協調性や集団行動、沢山の人の関わる貴重な経験を6年間の寮生活で学ぶことができ、この判断が結果的に良かったと思います。最初は専門学校に行ってから美容室で働こうと考えていましたが、過去に同じような決断を下す場面があったからこそ、高卒で美容室に勤めようと考えました。

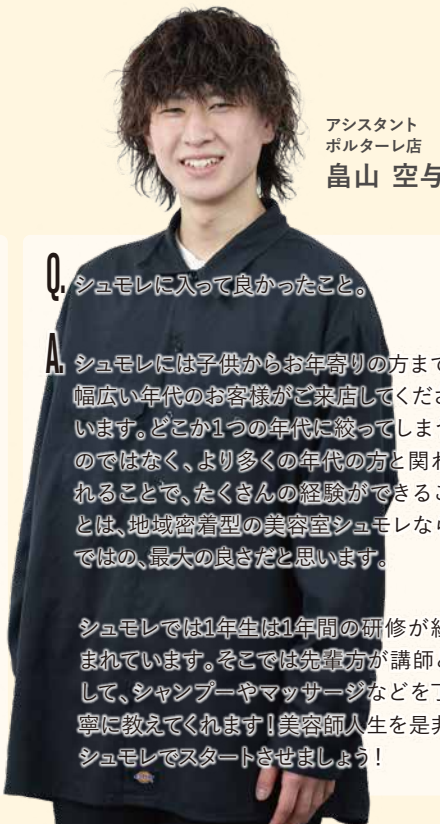

アシスタント
ホルターレ店
島山 空与

Q. シュモレに入って良かったこと。
 A. シュモレには子供からお年寄りの方まで幅広い年代のお客様が来店して下さいます。どこか1つの年代に絞ってしまうのではなく、より多くの年代の方と関われることで、たくさんの経験ができることは、地域密着型の美容室シュモレならではの、最大の良さだと思います。
 シュモレでは1年生は1年間の研修が組まれています。そこでは先輩方が講師として、シャンプーやマッサージなどを丁寧に教えてくれます!美容師人生を是非シュモレでスタートさせましょう!

EVENT

社内コンテスト、社外コンテスト、ヘアショー、撮影会、入社式、新人歓迎会、浴衣営業、ハロウィン営業、クリスマス、外部勉強会...etc

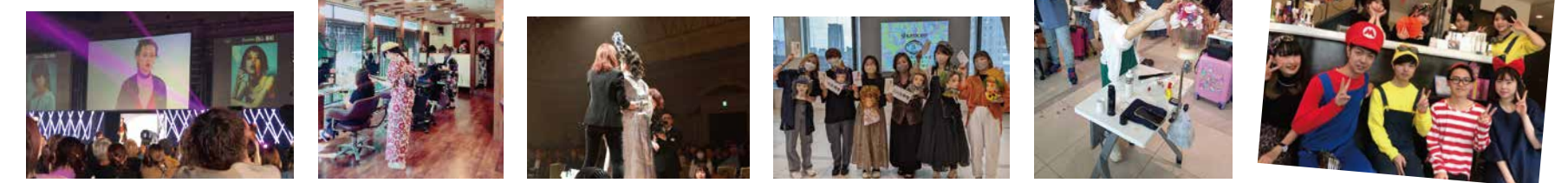

SALON LIST

全店舗お客様に大切な時間を過ごして頂くために、スタッフ一丸となって精進しております。
美容師である前に人と人とのコミュニケーションを大切に明るく笑顔で最高の技術を提供できる事を心掛けております。



BayCity
シュモレ ベイシティ稲毛海岸店
TEL.043-277-9177
千葉県千葉市美浜区高洲1-23-8 1F



aZ
シュモレ アズ北習志野店
TEL.047-465-5906
千葉県船橋市習志野台2-5-12



Portare
シュモレ ポルターレ東雲店
TEL.03-5859-5979
東京都江東区東雲1-6-19



he:rz
シュモレ ハーズ習志野店
TEL.047-461-8312
千葉県船橋市習志野台4-7-10



feerique
シュモレ フェリーク検見川店
TEL.043-303-5771
千葉県千葉市美浜区真砂2-1-10



Piers
シュモレ ピアーズ芝浦店
TEL.03-6453-6603
東京都港区芝浦2-15-2 ラシーネ芝浦1F



Shumore Office Technical Studio シュモレ ハーズ店2F
TEL.047-402-6835



募集要項

賞与・昇給

昇給・1年半スタイリストデビュー!

スタッフ一人一人に寄り添ったカリキュラムを用意。
デビュー後も経験豊富なスタイリストがサポートし日々技術向上を目指します。

固定給

初任給 210,000円!

店販、指名、技術、役職、時間外、などの手当も充実。その他売上の一部がインセンティブされます。

各種手当

各種手当も充実!

社会保険完備(雇用保険/健康保険/厚生年金保険)・時間外手当・店販手当など充実の体制。

美容の他に
ネイル、
まつ毛パーマ、
メイク、着付けも
行います。

勤務地

東雲・芝浦・北習志野・習志野・検見川・稲毛海岸

休日

月8日休暇、夏季休暇(初年度3日間、次年度から5日間)、
年末年始4日間、出産、育児休暇、有給、会社業務振替休日

福利厚生

社会保険完備(雇用保険/健康保険/厚生年金保険)
交通費全額支給
新人歓迎会(毎年、千葉の有名テーマパークにて)
ハワイ海外研修旅行(成績優秀者)

採用フロー

【第一次募集締切】5月末日

【第二次募集締切】8月末日

【第三次募集締切】10月末日

サロン見学

書類提出

面接

合否通知

- ・自筆の履歴書(写真)
- ・卒業見込証明書
- ・成績証明書
- ・作文(将来の美容師像)

【書類提出先】
株式会社シュモレ
〒274-0063 船橋市習志野台4-7-10 2F
FAX.047-402-6835

約1週間